

INDICAÇÃO Nº¹⁷⁵ /2026

Sugere ao Excelentíssimo Senhor Governador do Estado de Roraima que seja reformada a Escola Estadual Coelho Neto, localizada no trecho sul da BR-174, município de Mucajai – RR.

INDICO, nos termos do artigo 202 do Regimento Interno da Assembleia Legislativa do Estado de Roraima, ao Excelentíssimo Senhor Governador do Estado de Roraima que determine aos órgãos competentes a adoção de medidas necessárias para reforma da Escola Estadual Coelho Neto, localizada no trecho sul da BR-174, município de Mucajai – RR.

Sala das Sessões, 27 de abril de 2026.

RENATO SILVA
Deputado Estadual

JUSTIFICATIVA

A Escola Estadual Coelho Neto, localizada no trecho sul da BR – 174, município de Mucajai – RR, atendia alunos no ensino fundamental e médio regular, que eram acolhidos nas etapas iniciais do ensino fundamental e anos finais do ensino médio com aulas presenciais, valorizando a construção das habilidades e competências dos alunos.

As informações vinculadas nas redes sociais, nesta sexta-feira, dia 24 de abril de 2026, afirmam que a Escola Estadual Coelho Neto, teve seu funcionamento interrompido em 2013. O estabelecimento educacional, que outrora era a principal escola da região, agora apresenta o prédio totalmente sem condições de uso. A escola Coelho Neto atendia alunos da sede do município de Mucajai e alunos filhos de produtores rurais, que moravam em fazendas próximas à sede do município, beneficiando os estudantes da área urbana e rural.

Portanto, diante desse cenário apresentado a reconstrução da Escola Estadual Coelho Neto é de suma importância, para que haja uma ampliação das unidades escolares na região, possibilitando o acesso de mais alunos a rede pública de ensino. É essencial que as autoridades responsáveis iniciem a reconstrução da em caráter de urgência, assegurando uma estrutura digna, segura e respeitosa, que valorize a construção do conhecimento e aprendizado.

Sala das Sessões, 12 de maio de 2026.

RENATO SILVA
Deputado Estadual

RELATÓRIO FOTOGRÁFICO ANEXO I



Figura 1: Sala de aula totalmente tomada por intulho. Fonte: Portal Roraima em Tempo/2026.

RELATÓRIO FOTOGRÁFICO

ANEXO II

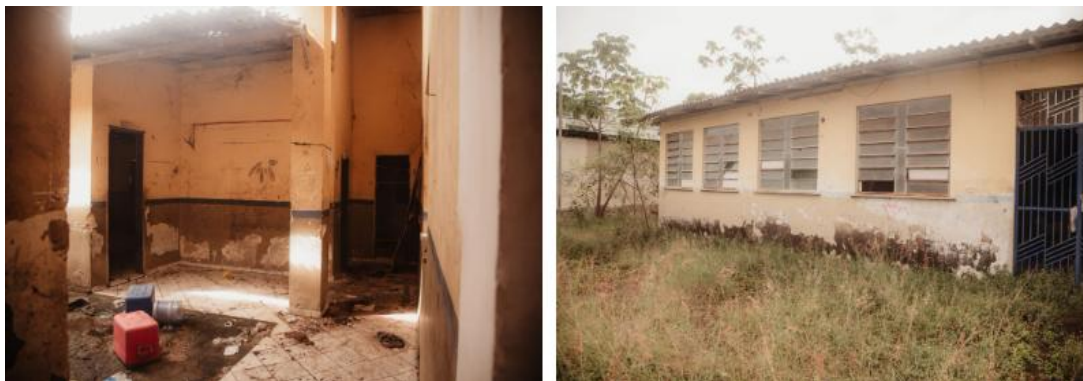

Figura 2: Dependências totalmente destruídas e tomadas pelo mato. Fonte: Portal Roraima em Tempo/2026.



Figura 3: As paredes e estrutura de alvenaria danificadas pela ação do tempo. Fonte: Portal Roraima em Tempo/2026.