



GABINETE DO DEPUTADO GABRIEL PICANÇO

INDICAÇÃO Nº 388/2025 (Do Exmo. Deputado Gabriel Picanço)

Sugere ao Excelentíssimo Senhor Governador do Estado de Roraima que viabilize a implantação de estrada na Vicinal denominada "Escondido", situada no Município de Amajari/RR.

A Assembleia Legislativa do Estado de Roraima, nos termos do art. 218 do Regimento Interno, sugere ao Senhor Governador do Estado de Roraima que viabilize a implantação de estrada na Vicinal denominada "Escondido", incluindo pontes e galerias, na interseção da BR-174 até a Vicinal "Santa Inês" (mapa anexo), situada no Município de Amajari/RR.

JUSTIFICATIVA

A presente indicação visa atender à reivindicação dos produtores rurais da região da Vicinal Escondido, os quais necessitam de melhores condições de trafegabilidade, o que impactará diretamente na segurança viária e no desenvolvimento econômico do Estado, vez que terão melhores condições para o escoamento da produção de grãos e criação de bovinos.

Com efeito, a Constituição Federal prevê a segurança viária como norma de segurança pública (art. 144, §10), que por sua vez encontra-se destacada como Direito Fundamental de todo cidadão, cabendo aos entes federativos assegurar o seu atendimento.

Sendo assim, tratando-se de obra cujo o benefício estender-se-á a toda população da região, solicito o pronto atendimento da indicação.

Palácio Antônio Augusto Martins, Boa Vista/RR, 4 de novembro de 2025.

**GABRIEL PICANÇO
DEPUTADO ESTADUAL**

VICINAL ESCONTIDO

Escreva uma descrição para seu mapa.

Legenda

- Faz
- Faz Escontido
- VININAL DO EREU 1

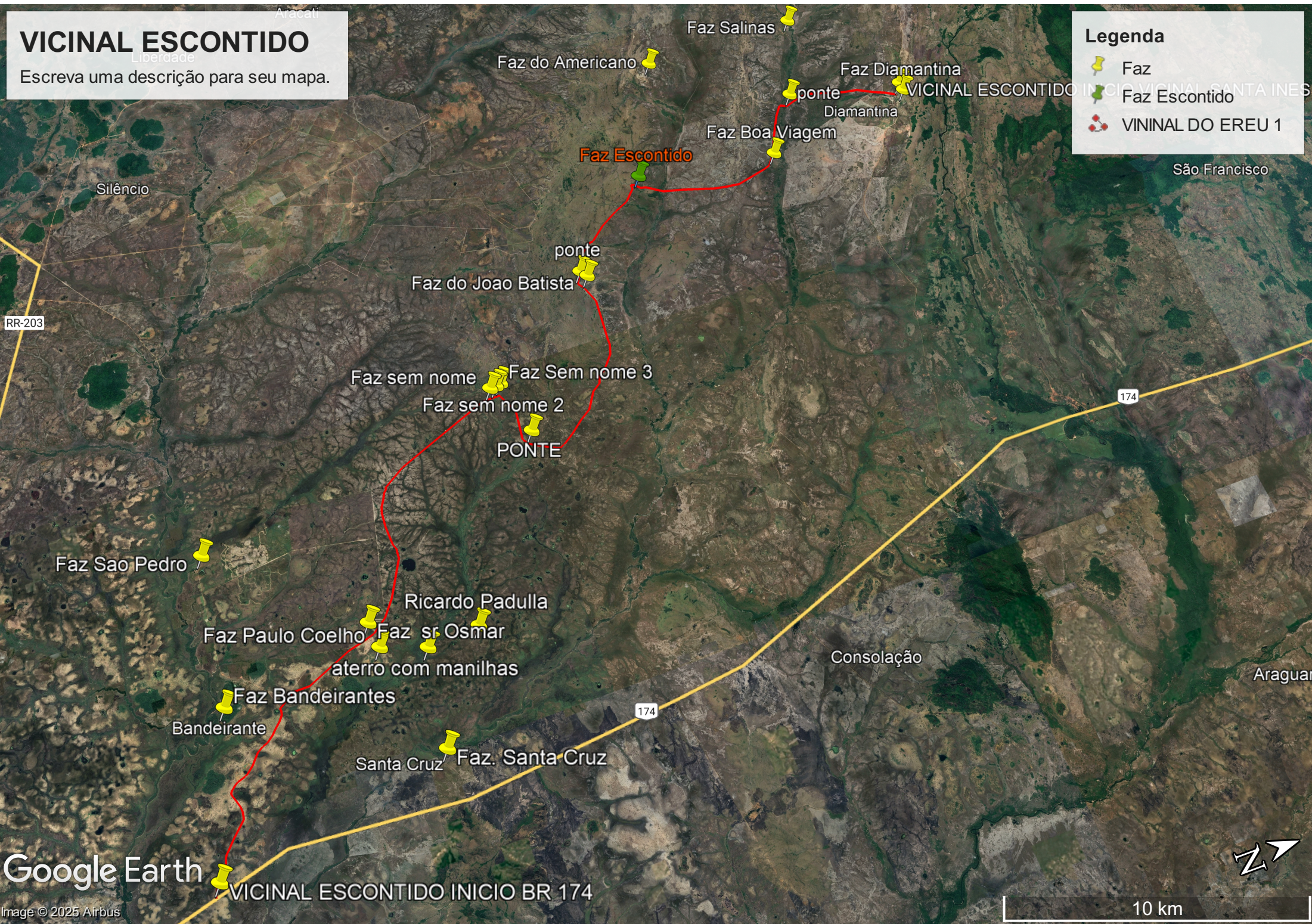

Google Earth

VICINAL ESCONTIDO INICIO BR 174

Image © 2025 Airbus

10 km