

**INDICAÇÃO N. 305 /2025**

O Parlamentar que a esta subscreve, com amparo no art. 218, do Regimento Interno deste Poder, solicita que, após lida no expediente, seja encaminhada ao Excelentíssimo Senhor Secretário de Infraestrutura do Estado de Roraima, a seguinte indicação:

**“Que sejam tomadas, de forma urgente, medidas para reconstrução e recuperação de ponte da Vicinal 209 (Vicinal Pedra Branca), região do Paredão, no município de Alto Alegre (Localização da ponte: N 03°16’48.50” / O 061°34’39.20”)”.**

**JUSTIFICATIVA**

A presente indicação objetiva requerer providências **urgentes** do Poder Executivo para reconstrução e recuperação das pontes da Vicinal 209 (Vicinal Pedra Branca), região do Paredão, no município de Alto Alegre (Localização da ponte: N 03°16’48.50” / O 061°34’39.20”) que, como se observa das imagens, estão em situações inviáveis à trafegabilidade e na iminência de desabamento completo.

A situação inviabiliza e provoca risco diário de acidentes aos usuários da via, notadamente aos transportes escolares. Outrossim, motoristas de caminhões e de veículos de transporte de passageiros reclamam também da impossibilidade e receio de transitar sobre a ponte.

Além disso, como se sabe, a referida via desempenha papel essencial no escoamento da produção da região, ao conectar áreas agrícolas a estrada facilita o transporte eficiente de produtos, contribuindo para o desenvolvimento do setor agrícola local.

Os moradores da região e usuários que trafegam pelas referidas vias clamam ao Executivo estadual por uma solução **urgente**, que coloca em risco diariamente a segurança dos moradores e dos seus usuários, visto que a situação da ponte indica iminente desabamento e apresenta **condições perigosas de trafegabilidade**, conforme imagens<sup>1</sup> abaixo (ponte da vicinal 209 (Pedra Branca) no Paredão, município de Alto Alegre):

<sup>1</sup> [https://drive.google.com/open?id=1PhyZ3J1J6IE5m2Rt0HntDcluKIBIJHQ8&usp=drive\\_fs](https://drive.google.com/open?id=1PhyZ3J1J6IE5m2Rt0HntDcluKIBIJHQ8&usp=drive_fs)



**Ponte da Vicinal 239 (Pedra Branca), região do Paredão, no município de Alto Alegre  
(N 03°16'48.50" / O 061°34'39.20")**



**Ponte da Vicinal 239 (Pedra Branca), região do Paredão, no município de Alto Alegre  
(N 03°16'48.50" / O 061°34'39.20")**

**GABINETE DO DEPUTADO DR. CLAUDIO CIRURGIÃO**

Palácio Antônio Martins, Praça do Centro Cívico, 202 – Centro – CEP 69.301-380

Boa Vista – Roraima – Brasil – Site: <https://al.rr.leg.br>

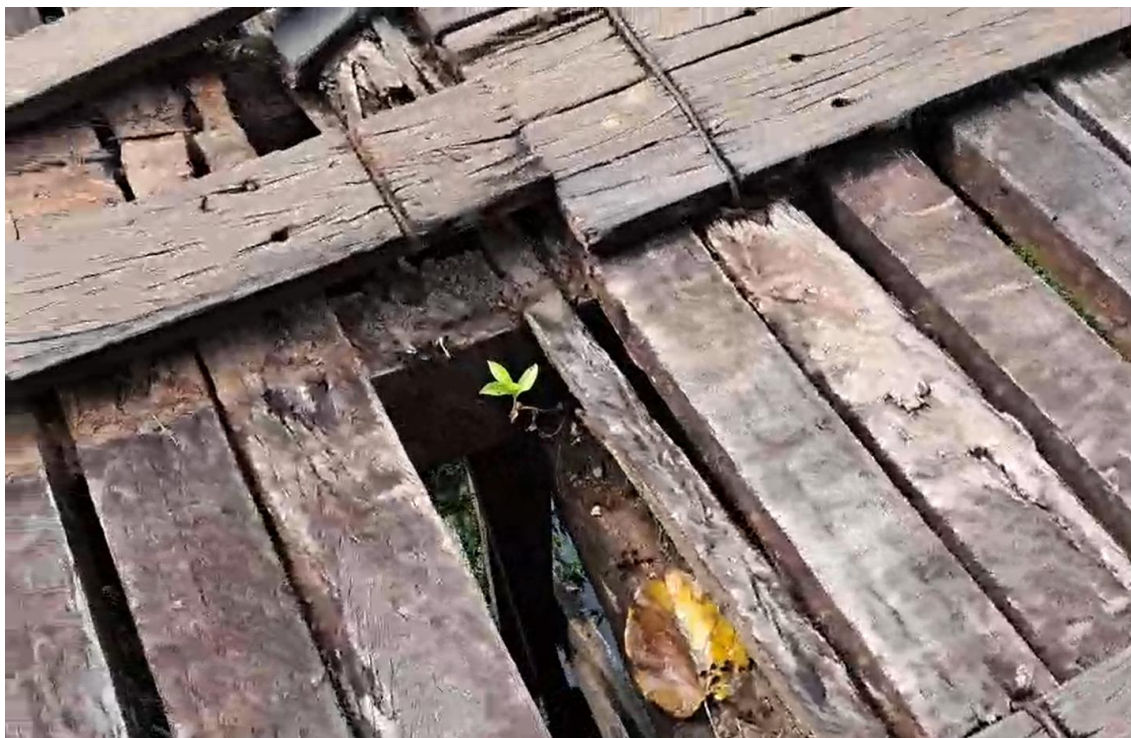

**Ponte da Vicinal 239 (Pedra Branca), região do Paredão, no município de Alto Alegre  
(N 03°16'48.50" / O 061°34'39.20")**

Diante disto, indico ao Senhor Secretário de Infraestrutura do Estado de Roraima que, sensibilizado por essa situação enfrentada pela população e com o objetivo de saná-la, que sejam **tomadas com urgência as devidas providências para reconstrução e recuperação da ponte da Vicinal 209 (Vicinal Pedra Branca), região do Paredão, no município de Alto Alegre (Localização da ponte: N 03°16'48.50" / O 061°34'39.20")**, colocando-a entre as prioridades dessa Secretaria.

Boa Vista, 01 de setembro de 2025.

**Dr. Claudio Cirurgião**  
Deputado Estadual