



INDICAÇÃO N. ____/2024

A Parlamentar que a esta subscreve, com amparo no Art. 202, do Regimento Interno deste Poder, solicita a Vossa Excelência, que após ouvido o Plenário, seja encaminhado ao Excelentíssimo Senhor Governador, a seguinte indicação:

“SOLICITA COM URGÊNCIA A REFORMA DA ESCOLA ESTADUAL INDÍGENA ANTÔNIO SAYMÃ NO MUNICÍPIO DE UIRAMUTÃ”.

JUSTIFICATIVA

Venho por meio deste, indicar ao Poder Executivo, providências urgentes relativas à **“SOLICITA COM URGÊNCIA A REFORMA DA ESCOLA ESTADUAL INDÍGENA ANTÔNIO SAYMÃ NO MUNICÍPIO DE UIRAMUTÃ”.**

Excelentíssimo Senhor Governador do Estado de Roraima,

Venho por meio desta, solicitar, com a urgência, a reforma da Escola Estadual Indígena Antônio Saymã da Comunidade Indígena do Socó No Município De Uiramutã- RR. Dentro do rol dos direitos humanos fundamentais encontra-se o direito à educação, amparado por normas nacionais e internacionais.

Trata-se de um direito fundamental, porque inclui um processo de desenvolvimento individual próprio à condição humana. Além dessa perspectiva individual, este direito deve ser



visto, sobretudo, de forma coletiva, como um direito a uma política educacional, a ações afirmativas do Estado que ofereçam à sociedade instrumentos para alcançar seus fins.

A Escola Estadual Indígena Antônio Saymã atende alunos do 6º ao 9º ano do Ensino Fundamental II. O prédio onde a escola está localizada não tem estrutura física mínima para o funcionamento.

Nesse sentido, é que os moradores da Comunidade do Socó no Município de Uiramutã no Estado de Roraima, clamam para que seja realizada reforma do prédio da Escola Estadual indígena Antônio Saymã, visto que atualmente, a escola funciona com banheiros, bebedouros e instalação elétrica de forma precária com ausência de material didático, dentre outras situações que dificultam muito o desempenho acadêmico dos alunos e o trabalho desenvolvido pelos servidores da escola.

Agradeço antecipadamente pela atenção dispensada a esta indicação e coloco-me à disposição para quaisquer esclarecimentos adicionais que se façam necessários.

Na expectativa de uma resposta positiva, reitero votos de alta estima e consideração.

Atenciosamente,

Boa Vista, 24 de maio de 2024

Joilma Teodora
Deputada Estadual



ASSEMBLEIA LEGISLATIVA DO ESTADO DE RORAIMA



ANEXO

ANEXO – A CONDIÇÕES ATUAL DA ESCOLA ESTADUAL INDÍGENA ANTÔNIO SAYMÃ



GABINETE DA DEPUTADA JOILMA TEODORA

FONE (95) 4009-5564

Palácio Antônio Martins - Praça do Centro Cívico, 202 - CEP: 69.301-380 - Boa Vista - Roraima - Brasil – Site: <https://al.rr.leg.br>



GABINETE DA DEPUTADA JOILMA TEODORA

FONE (95) 4009-5564

Palácio Antônio Martins - Praça do Centro Cívico, 202 - CEP: 69.301-380 - Boa Vista - Roraima - Brasil - Site: <https://al.rr.leg.br>



GABINETE DA DEPUTADA JOILMA TEODORA

FONE (95) 4009-5564

Palácio Antônio Martins - Praça do Centro Cívico, 202 - CEP: 69.301-380 - Boa Vista - Roraima - Brasil – Site: <https://al.rr.leg.br>



GABINETE DA DEPUTADA JOILMA TEODORA

FONE (95) 4009-5564

Palácio Antônio Martins - Praça do Centro Cívico, 202 - CEP: 69.301-380 - Boa Vista - Roraima - Brasil – Site: <https://al.rr.leg.br>

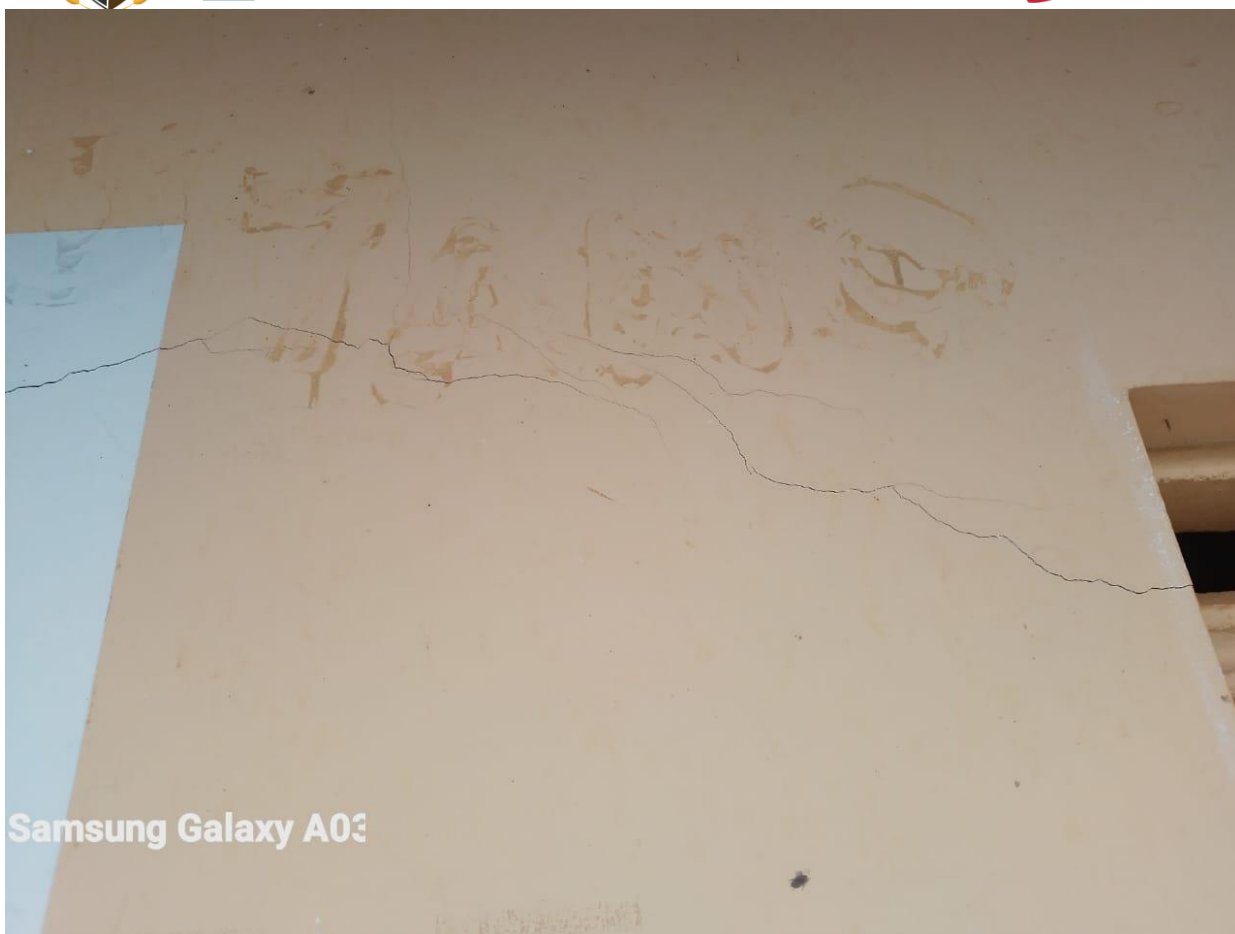

Samsung Galaxy A03

GABINETE DA DEPUTADA JOILMA TEODORA

FONE (95) 4009-5564

Palácio Antônio Martins - Praça do Centro Cívico, 202 - CEP: 69.301-380 - Boa Vista - Roraima - Brasil – Site: <https://al.rr.leg.br>



GABINETE DA DEPUTADA JOILMA TEODORA

FONE (95) 4009-5564

Palácio Antônio Martins - Praça do Centro Cívico, 202 - CEP: 69.301-380 - Boa Vista - Roraima - Brasil – Site: <https://al.rr.leg.br>



GABINETE DA DEPUTADA JOILMA TEODORA

FONE (95) 4009-5564

Palácio Antônio Martins - Praça do Centro Cívico, 202 - CEP: 69.301-380 - Boa Vista - Roraima - Brasil - Site: <https://al.rr.leg.br>



GABINETE DA DEPUTADA JOILMA TEODORA

FONE (95) 4009-5564

Palácio Antônio Martins - Praça do Centro Cívico, 202 - CEP: 69.301-380 - Boa Vista - Roraima - Brasil – Site: <https://al.rr.leg.br>



GABINETE DA DEPUTADA JOILMA TEODORA

FONE (95) 4009-5564

Palácio Antônio Martins - Praça do Centro Cívico, 202 - CEP: 69.301-380 - Boa Vista - Roraima - Brasil - Site: <https://al.rr.leg.br>



GABINETE DA DEPUTADA JOILMA TEODORA

FONE (95) 4009-5564

Palácio Antônio Martins - Praça do Centro Cívico, 202 - CEP: 69.301-380 - Boa Vista - Roraima - Brasil – Site: <https://al.rr.leg.br>



GABINETE DA DEPUTADA JOILMA TEODORA

FONE (95) 4009-5564

Palácio Antônio Martins - Praça do Centro Cívico, 202 - CEP: 69.301-380 - Boa Vista - Roraima - Brasil – Site: <https://al.rr.leg.br>



GABINETE DA DEPUTADA JOILMA TEODORA

FONE (95) 4009-5564

Palácio Antônio Martins - Praça do Centro Cívico, 202 - CEP: 69.301-380 - Boa Vista - Roraima - Brasil - Site: <https://al.rr.leg.br>