

## GOVERNO DO ESTADO DE RORAIMA

PROTÓCOLO GERAL

MENSAGEM GOVERNAMENTAL Nº 005/96 - Boa Vista-RR, 19 de março de 1996.

LIDO NA SESSÃO DO  
DIA 26 03/1996  
Secretário**EXCELENTÍSSIMO SENHOR PRESIDENTE DA ASSEMBLÉIA LEGISLATIVA DO  
ESTADO DE RORAIMA E SENHORES DEPUTADOS ESTADUAIS.**

Tenho a satisfação de submeter à apreciação de Vossas Excelências o Projeto de Lei que “Dispõe sobre a adoção dos símbolos do Estado de Roraima, em conformidade com o art. 10 da Constituição Estadual e dá outras providências”.

Através da Mensagem Governamental nº 009/95, de 31.07.95, resolvi vetar o Projeto de Lei nº 005/95, que dispunha sobre o uso obrigatório dos símbolos do Estado e ratificar os teores dos Anexos I, II e III do Decreto Governamental nº 350/90, de 29.03.90 que descrevem a Bandeira, o Escudo das Armas e o Hino do Estado. Fui impelido pela necessidade de se expressar com mais vigor e intensidade toda a característica do povo roraimense e a rica diversidade da sua cultura, bem como a convicção de que a eleição definitiva dos símbolos que melhor retratassem a nova configuração do Estado requeriam o amplo concurso da criatividade do nosso povo, além da imprescindível participação dessa augusta Assembléia.

Contei, então, com a compreensão e o apoio de Vossas Excelências que, pelo Decreto Legislativo nº 015/95, concederam ao Poder Executivo o prazo de 120 (cento e vinte) dias para regulamentar o artigo 10 da Constituição do Estado.

Pelo Decreto nº 1.069-E, de 27.10.95, publicado no Diário Oficial do Estado nº 1.182, criei a Comissão Organizadora do Concurso Público para escolha dos símbolos do Estado de Roraima que, ao final dos trabalhos, apresentou os seguintes resultados:

a) Vencedor do Hino: Dr. DORVAL DE MAGALHÃES e  
Sr. DIRSON FÉLIX COSTA;

b) Vencedor do Brasão: Sr. ANTONIO BARBOSA DE MELO;

## GOVERNO DO ESTADO DE RORAIMA

c) Bandeira: por decisão unânime das Comissões Julgadoras, permanece a atual bandeira do Estado de Roraima, aprovada pelo Decreto Governamental nº 350/90, de 29.03.90, tendo em vista preencher os requisitos exigidos pelo regulamento do concurso e por ser o símbolo vigente já conhecido pela população do Estado, pelo país e por outras nações.

Os trabalhos vencedores, com suas especificações, constam nos Anexos I, II e III, que são parte integrante da presente Mensagem.

Este o trajeto percorrido pelo processo de escolha dos símbolos do Estado que, consubstanciado pelo amplo concurso da criatividade do nosso povo, tenho a honra de encaminhar para apreciação dessa augusta Casa, na certeza de que será acatado por Vossas Excelências.

Cordialmente,

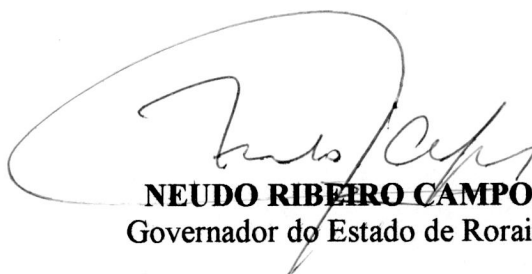

**NEUDO RIBEIRO CAMPOS**  
Governador do Estado de Roraima



**MELHORANDO  
E CRESCENDO**

**GOVERNO DE RORAIMA**

PROJETO DE LEI Nº

013

~~000~~ /96

**“Dispõe sobre a adoção dos Símbolos do Estado de Roraima, em conformidade com o Art. 10, da Constituição Estadual e dá outras providências”.**

**O GOVERNADOR DO ESTADO DE RORAIMA**, no uso de suas atribuições legais, submete a essa Egrégia Assembléia Legislativa o presente Projeto de Lei.

**Art. 1º** - São adotados como símbolos representativos do Estado de Roraima, a Bandeira, o Hino e o Brasão de Armas na conformidade dos anexos I, II e III desta Lei.

**Art. 2º** - Os símbolos adotados por esta Lei são de uso obrigatório em todas as repartições públicas do Estado, na forma do regulamento a ser baixado pelo Poder Executivo.

**Art. 3º** - Esta Lei entra em vigor na data de sua publicação.

**Art. 4º** - Revogam-se as disposições em contrário.

Palácio Senador Hélio Campos - RR, 19 de março de 1996.

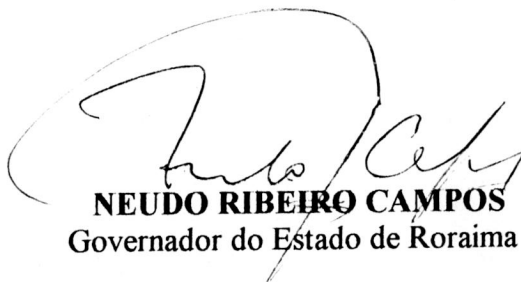
  
**NEUDO RIBEIRO CAMPOS**  
Governador do Estado de Roraima



**MELHORANDO  
E CRESCENDO**

**GOVERNO DE RORAIMA**

## **A N E X O I**

### **BANDEIRA DO ESTADO DE RORAIMA**

**AUTOR: MÁRIO BARRETO.**

#### **DESCRIÇÃO:**

Verde bandeira: A densidade de nossa floresta, lavrados, campos e selvas.

Azul: Nosso ar puro, nosso céu de Roraima.

Amarelo-Ouro: As riquezas minerais, e a estrela representando mais uma estrela no pavilhão nacional.

Branco: Simboliza a paz.

A linha vermelha simboliza a Linha do Equador.

A bandeira consiste em três faixas com linhas transversais nas cores azul turqueza, branco, verde bandeira. Traz, ainda, uma estrela na cor amarelo-ouro. Na parte baixa do retângulo contém uma linha fina em vermelho.

**GOVERNO DO ESTADO DE RORAIMA**  
**CONCURSO PÚBLICO PARA ESCOLHA DOS**  
**SÍMBOLOS DO ESTADO DE RORAIMA**

**PROPOSTA DA BANDEIRA DO ESTADO DE RORAIMA**

**DESCRIÇÃO DOS SÍMBOLOS**

**a) GEOMETRIA:** Para o cálculo das dimensões, tomar-se-á por base a largura desejada, dividindo-se esta em 14 (quatorze) partes iguais.

Cada uma das partes será considerada uma medida ou módulo.

O comprimento (da bandeira) será de vinte módulos (20M).

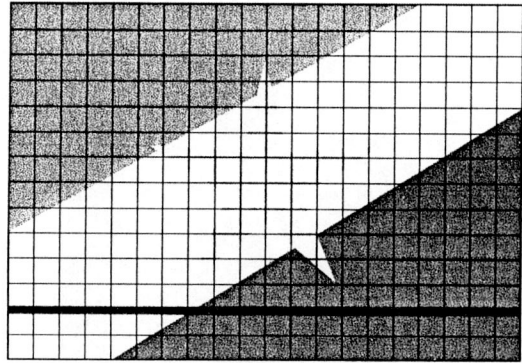
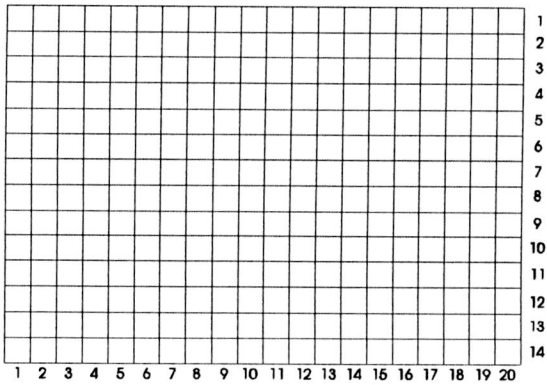

As bandeiras poderão ser confeccionadas em várias dimensões, menores, maiores ou intermediárias, conforme esquema da regra de proporção abaixo:

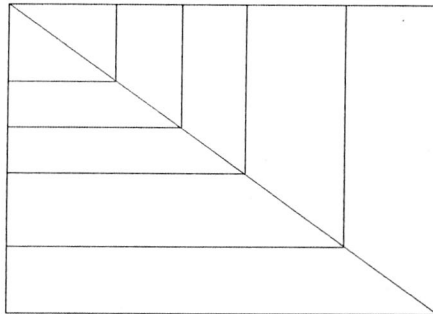

**b) CONJUNTO CROMÁTICO:**

**BANDEIRA: Verde:** 60% cianico; 40% amarelo e 10% preto. **Branco - Amarelo:** 100% amarelo - **Vermelho:** 100% magenta e 100% amarelo e **Azul:** 50% cianico e 20% magenta.

**c) SIMBOLOGIA:**

Esta alternativa vem representando a Bandeira atual em toda a sua íntegra, sem nenhuma única alteração. Justificando simplesmente a sua simplicidade, equilíbrio e harmonia entre os elementos utilizados.

Pseudônimo: France



**MELHORANDO  
E CRESCENDO**

**GOVERNO DE RORAIMA**

## **A N E X O   I I**

### **HINO DO ESTADO DE RORAIMA**

**LETRA: DORVAL DE MAGALHÃES e DIRSON FÉLIX DA COSTA.**

TODOS NÓS EXALTAMOS RORAIMA  
QUE É UMA TERRA DE GENTE VIRIL,  
É BENESSE DAS MÃOS DE JESUS,  
PARA UM POVO FELIZ, VARONIL!  
AMAZÔNIA DO NORTE DA PÁTRIA,  
MAIS BANDEIRA PRA O NOSSO BRASIL!  
CAMINHAMOS SORRINDO, ALTANEIROS,  
ALMEJAMOS SER BONS BRASILEIROS.

**Estribilho:**

NÓS QUEREMOS TE VER PODEROSO,  
LINDO BERÇO, RINCÃO PACARAIMA!  
TEU DESTINO SERÁ GLORIOSO,  
NÓS TE AMAMOS, QUERIDA RORAIMA!

TUA FLORA, O MINÉRIO E A FAUNA  
SÃO RIQUEZAS DE GRANDE VALOR,  
TUAS ÁGUAS SÃO LIMPAS, SÃO PURAS,  
TUAS FORÇAS TRADUZEM VIGOR.  
QUE BELEZAS POSSUI NOSSA TERRA!  
SINFONIA QUE INSPIRA O AMOR!  
O SUCESSO É A META, O FAROL  
NO LAVRADO BANHADO DE SOL!

**Estribilho:**

NÓS QUEREMOS TE VER PODEROSO,  
LINDO BERÇO, RINCÃO PACARAIMA!  
TEU DESTINO SERÁ GLORIOSO,  
NÓS TE AMAMOS, QUERIDA RORAIMA!

Pseudônimos : PÉRICLES E RODRIGO



TO- DOS NOS E- XAL-TR- MOS RO-  
FLO- RIO MI- NE- RIO E A



RAI- MA - QUE É UMA TERRA DE GEN- TE VI- RIL É BE-  
FAU- NA - SÃO RI- QUEZAS DE GRANDE VI- LOR TU AS

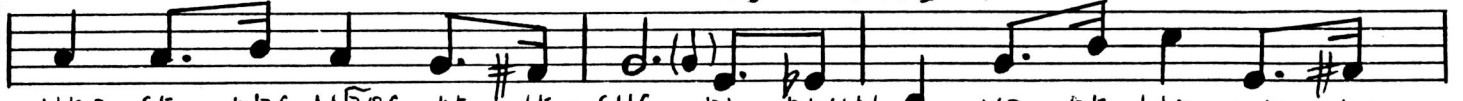

NES- SE DAS MÃOS DE JE- SUS PA- RA UM PO- VO FE- LIZ VI- RD-  
A- GUIS SÃO LIM- PAS SÃO PURIS TU- AS FOR- ÇAS TRADU- ZEM VI-



N' A- MA- ZÔ- NIA DO DI- TRIA MAIS BAN-  
COR QUE BE- LE- ZAS POS- NOR- TE DA TER- RA SIN- FO-

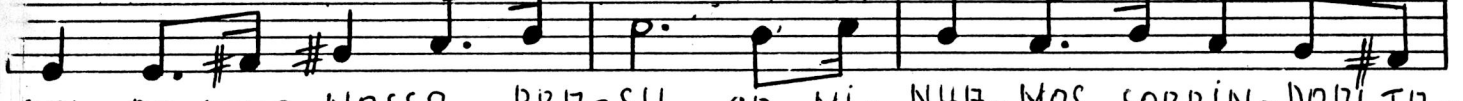

DEI- RA PRIO NOSSO BRIT- SIL CA- MI- NHA- MOS SORRIN- DO LTA-  
NI- A QUE INSPIRA - O A- MOR O SU- CESSO É A ME- TAO FA-



NEI- ROS AL- ME- JA- MOS SER BONS BRIT- SI- LEIROS NÓS QUE-  
ROL NO LA- VRA- DO BRIT- NHA- DO DE SOL

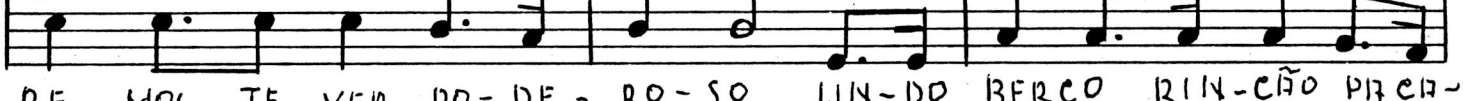

RE- MOS TE VER PO- DE- RO- SO LIN- DO BERÇO RIN- CÃO PRA CA-



RAI- MA TEU DES- TÍ- NO SE- RIA GLORI- O- SO NÓS TEA-

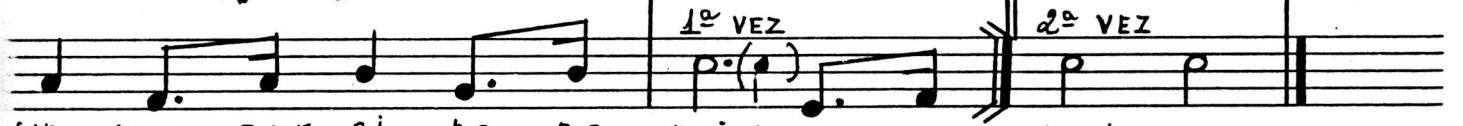

MA- MOS QUE- RI- DO- RO- RAINA TU- A RAI- MA

## **A N E X O III**

### **BRASÃO DE ARMAS DO ESTADO DE RORAIMA**

**AUTOR:** ANTONIO BARBOSA DE MELO.

#### **CONJUNTO CROMÁTICO:**

**Armas indígenas:** 20% magenta, 40% amarelo, 40% preto e contorno preto.

**Arroz:** 30% magenta e 100% amarelo.

**Friso do Brasão:** contorno preto.

**Céu:** (gradiente) amarelo profundo: 20% magenta e 100% amarelo; azul céu: 100% ciânico e 20% magenta.

**Garça:** Branca com contorno preto.

**Monte Roraima:** (gradiente) - Marrom: 20% magenta, 40% amarelo e 40% preto; Cinza: 20% preto.

**Campo:** (gradiente) - Verde primavera: 60% ciânico, 60% amarelo e 20% preto.

**O Garimpeiro:** contorno em preto.

**Faixa:** Verde Grama: 60% ciânico, 40% amarelo e 40% preto, contorno preto e letreiro preto.

#### **SIMBOLOGIA:**

Os elementos marcantes do nosso Estado: Armas indígenas; Monte Roraima; Garimpeiro; a Garça, ave típica da região; o Diamante, nossa riqueza natural e o Arroz, produto de maior expressão no Estado.

GOVERNO DO ESTADO DE RORAIMA  
CONCURSO PÚBLICO PARA ESCOLHA DOS  
SÍMBOLOS DO ESTADO DE RORAIMA

PROPOSTA DO BRASÃO PARA O ESTADO DE RORAIMA

DESCRIÇÃO DOS SÍMBOLOS

a) GEOMETRIA:

A proporção estabelecida pelas normas heráldicas, o brasão é equivalente a um retângulo medindo 07 (sete) partes de largura por 8 (oito) de altura.

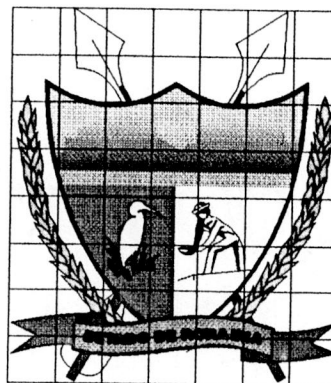
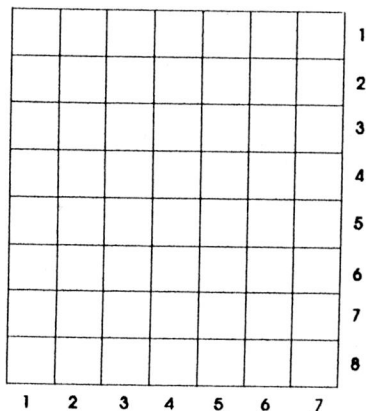

Os brasões poderão ser confeccionados em várias dimensões, menores, maiores ou intermediárias, conforme esquema da regra de proporção abaixo:

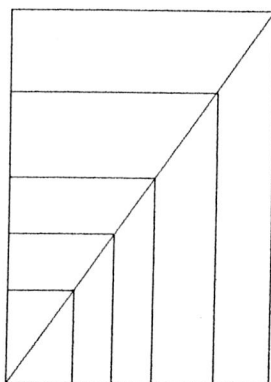

b) CONJUNTO CROMÁTICO:

**BRASÃO:** Armas indígenas: Marrom - 20% magenta, 40% amarelo, 40% preto e contorno preto. Arroz: 30% magenta e 100% amarelo. Friso do Brasão: contorno preto. Céu: (gradiente) Amarelo profundo: 20% magenta e 100% amarelo. Azul céu: 100% ciânico e 20% magenta. Garça: Branca com contorno preto. Monte Roraima: (gradiente) - Marrom: 20% magenta, 40% amarelo e 40% preto. Cinza: 20% preto. Campo: (gradiente) Verde primavera: 60% ciânico, 60% amarelo e 20% preto. O garimpeiro: contorno em preto e a Faixa: Verde grama: 60% ciânico, 40% amarelo e 40% preto, contorno preto e letreiro em preto.

c) SIMBOLOGIA:

**BRASÃO:** Os elementos marcantes do nosso Estado: Armas indígenas; Monte Roraima; o Garimpeiro; a Garça, ave típica da região; O Diamante, nossa riqueza natural e o Arroz produto de maior expressão no Estado.

Pseudônimo: Kaiá.